



# PORTAFOLIO CORPORATIVO





# Quiénes Somos

Somos una empresa constructora con más de diez años de experiencia en todos los campos de obras civiles, tanto en el sector público como en el privado. Hemos ejecutado proyectos que impulsan el desarrollo económico del país y que mejoran la calidad de nuestros conciudadanos, así como también la construcción de importantes obras privadas.

El alto compromiso con nuestros clientes y la calidad de nuestros trabajos han sido partes primordiales en el desarrollo empresarial llevándonos a alcanzar la excelencia en cada proyecto realizado.

Estamos integrados por un grupo de profesionales altamente calificados en el sector de la construcción y contamos con el soporte de un selecto grupo de consultores externos, distinguiéndonos como una empresa responsable, madura, respetuosa de los tiempos y de la calidad, vanguardista y con claras políticas de responsabilidad social y ambiental.

*Nos llena de orgullo poder aportar nuestra experiencia y la de nuestros profesionales a proyectos que contribuyen de manera significativa al bienestar de las personas y que preservan el medio ambiente.*



Diseño arquitectónico

Ingeniería y construcción

Proyectos inmobiliarios

Dirección de obras

Estudios de factibilidad





Con orgullo compartimos la filosofía que nos impulsa hacia la excelencia e innovación. Desde nuestra fundación, hemos recorrido un camino de constante evolución y sostenible crecimiento. Estas ideas constituyen los pilares que sustentan nuestra identidad y guían nuestra conducta empresarial, forjando así nuestro compromiso inquebrantable con la calidad, la responsabilidad social y la sostenibilidad ambiental en cada proyecto que emprendemos.

## Misión

Ofrecer servicios de ingeniería con los más altos estándares de calidad buscando satisfacer las necesidades y expectativas del cliente, suministrándole soluciones de diseño y construcción que garanticen el uso efectivo de los recursos y el tiempo.

## Visión

Ser la empresa líder en el sector de la ingeniería y la construcción, aportando a nuestros clientes las más innovadoras y viables soluciones a sus necesidades, enmarcado en la ética y la responsabilidad profesional.

## Valores

- Confianza
- Responsabilidad Social y Ambiental
- Calidad
- Integridad
- Excelencia
- Perseverancia







## ÁREAS DE SERVICIOS

- Ingeniería y construcción
- Desarrollo de proyectos inmobiliarios
- Administración y dirección de obras
- Estudios de factibilidad de proyectos
- Desarrollo de urbanizaciones
- Complejos hoteleros
- Viviendas familiares
- Torres residenciales
- Complejos industriales
- Centros y plazas comerciales
- Terminales y estaciones de servicio de combustible
- Obras de arte en carreteras

“

*Podemos intervenir a lo largo de todo el ciclo de vida de un proyecto, desde la planificación de costos y presupuestos, pasando por el diseño y la construcción, hasta el mantenimiento, por lo que podemos ofrecer ofertas globales a nuestros clientes.*

”



## CLIENTES

Para LM Ingenieros la satisfacción de los clientes son la base fundamental de nuestra compañía y la mayor garantía de continuidad. Por este motivo, estamos agradecidos de la confianza brindada durante toda nuestra trayectoria, un apoyo que nos ha permitido ser una empresa sólida y de gran proyección.







# PORTAFOLIO

C O R P O R A T I V O







Puente Carretera Miches



Alcantarilla Tipo Cajón



Puente Carretera Miches







Puente Distribuidor



Puente Distribuidor





Puente Distribuidor La Romana-El Seybo



Puente sobre cruce Guimate-Autopista Coral



Puente sobre cruce Guimate-Autopista Coral





Puente Carretera Piedra Blanca-Rancho Arriba



# Construcción 81 Viviendas Unifamiliares en el Proyecto Multiple de la Presa Montegrando







Contruccion Drenaje Pluvial y Mejoramiento Cañada





Puente Autopista del Coral



Alcantarilla Tipo Riblock Autopista del Coral



Alcantarilla Tipo Cajon Autopista del Coral





RECONSTRUCCION TRABAJOS EXTERIORES AL MONUMENTO  
FRAY ANTÓN DE MONTESINOS

- Construcción parqueo en hormigón
- Contrucción áreas verdes
- Contrucción entrada principal al monumento





Estación Peaje Kilómetro-58 Autopista del Coral

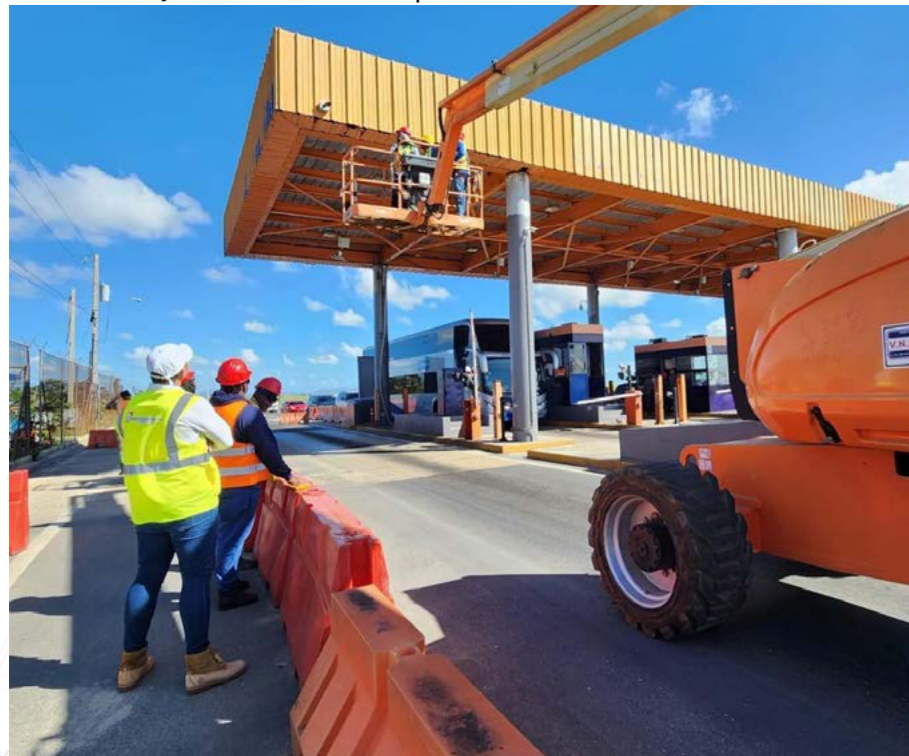













Proyecto: Edificio Enrique I  
Ubicación: Punta Cana-Bávaro















Ave. Sarasota No. 65, Plaza Comercial  
Embajador, Local 213, Bella Vista,  
Santo Domingo, 10111,  
República Dominicana

Oficina Bávaro: Boulevard Punta  
Cana Bávaro, Cruce Domingo Maíz,  
a 600 Mt. Estación Combustible  
Total Boulevard, Verón Punta Cana,  
República Dominicana.

**809 831 4586**

Whatsapp: +1 (829) 423-5605  
[mruzlmingenieros@gmail.com](mailto:mruzlmingenieros@gmail.com)